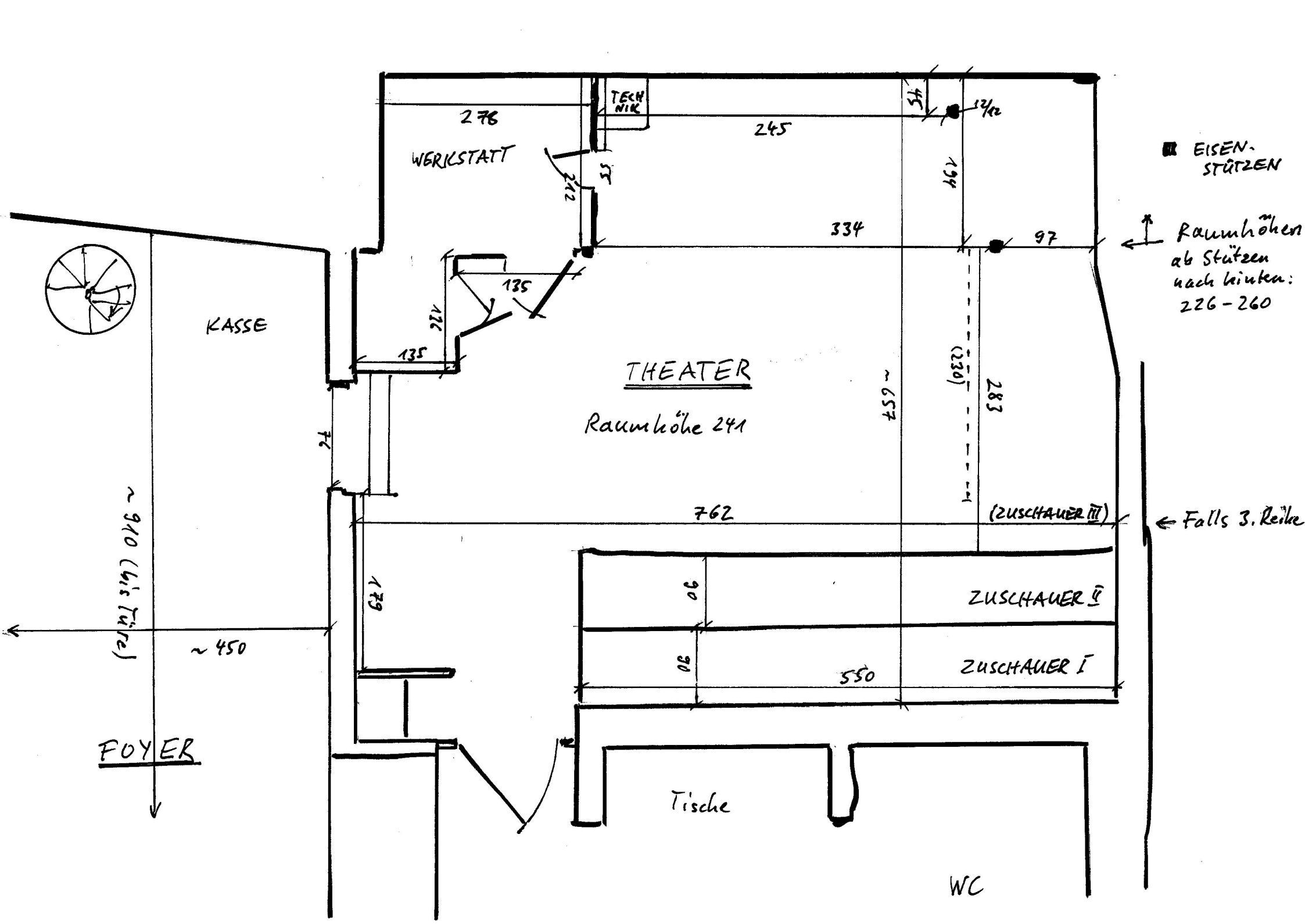

TECHNIK
278
245
45
12/12
WERKSTATT
55
212
194
EISEN-STÜTZEN
334
97
Raumhöhen ab Stützen nach hinten: 226 - 260
135
126
135
KASSE
THEATER
Raumhöhe 241
~657
(230)
283
76
762
(ZUSCHAUER III)
Falls 3. Reihe
~910 (bis Türe)
179
90
ZUSCHAUER II
~450
90
550
ZUSCHAUER I
FOYER
Tische
WC